

8 h 45 | Accueil avec Jean-François Boulanger
Interprète : Joelle Fortin

**BLOC
A**

9 h à 9 h 50

A-1 | **Mieux comprendre les élèves à haut potentiel pour répondre à leurs besoins**

Animateur(trice)s : Anne Leblanc Poirier et Dominique Roumieh

Interprètes : Evian Brière, Hélène Brisebois

A-2 | **Répondre aux questions les plus fréquentes en cécité et basse vision**

Animatrices : Francine Lacey, Annie Duchesneau, Danièle Lafrenière, Sylvie Taillefer

Interprètes : Yvon Larrivé, Monique Rocheleau

A-3 | **Initiation à la surdicécité**

Animateur : Pascal Lafrance

Interprètes : Marie-Jacques Tremblay, Joelle Fortin

A-4 | **Qu'entend-on par le terme « trouble d'apprentissage »?**

Animateur(trice)s : Alain Desrochers, Danielle Drouin, Vicki Laframboise, Annemarie McCormick et Élisabeth Taschereau

Interprètes : Sarah-Anne Vidal, Linda Sawyer

A-5 | **Les zones de régulation**

Animatrices : Josée Meunier, Andréanne Renaud et Nadia Thibeault

Interprètes : Mélanie Massé, Linda Lavoie

**BLOC
B**

10 h à 10 h 50

B-1 | **Bloc de littératie équilibré adapté... à l'enfant sourd**

Animateur(trice)s : Daphne Ducharme, Christopher Séguin

Interprètes : Evian Brière, Karine Bénard

B-2 | **L'opposition chez les élèves de l'élémentaire et du secondaire**

Animatrices : Louanne Desbiens et Nathalie Lalonde-Danis

Interprètes : Yvon Larrivé, Monique Rocheleau

B-3 | **Aperçu des résultats de l'OQRE : soutenir l'apprentissage des élèves ayant des besoins particuliers**

Animatrice : Mélanie Lamoureux

Interprètes : Marie-Jacques Tremblay, Joelle Fortin

B-4 | **En route vers le collégial... d'enseignant à professeur et d'élève à étudiant!**

Animatrice : Stéphanie Boilard

Interprètes : Sarah-Anne Vidal, Linda Sawyer

B-5 | **La gestion des émotions**

Animatrices : Julie Paquette, Maya Firzly, Marie-Pier Tapp

Interprètes : Mélanie Massé, Linda Lavoie



BLOC C

11 h à 11 h 50

C-1 | **La surdité en éducation : mieux comprendre pour mieux différencier**

Animatrices : Christine Ladouceur, Elizabeth Cousineau

Interprètes : Evian Brière, Hélène Brisebois

C-2 | **Développer les habiletés métacognitives des apprenants : un cadeau pour la vie!**

Animateur : Marius Bourgeois

Interprètes : Yvon Larrivé, Monique Rocheleau

C-3 | **Les inférences et trouble du spectre de l'autisme**

Animatrice : Geneviève Bédard

Interprètes : Marie-Jacques Tremblay, Joelle Fortin

C-4 | **Trousse d'accompagnement**

Animatrice : Louise Thomas et Judith Hoffman

Interprètes : Sarah-Anne Vidal, Linda Sawyer

C-5 | **De la CUA aux adaptations : des exemples pratiques à votre portée!**

Animatrice : Annie Bellemare

Interprètes : Mélanie Massé, Linda Lavoie

BLOC D

13 h à 13 h 50

D-1 | **Regard sur le programme de lecture « Lire un jour, lire toujours! » : des principes à la pratique**

Animatrices : Marie-Ève Richer, Véronique Brunet, Vicki Laframboise, Carole Fleuret, Caroline Pageot

Interprètes : Evian Brière, Hélène Brisebois

D-2 | **Comment l'intelligence artificielle devient un atout pour le personnel de l'éducation?**

Animatrice : Martine Rioux

Interprètes : Yvon Larrivé, Monique Rocheleau

D-3 | **Autisme et surdicécité - semblable ou non?**

Animatrice : Cindy Bergeron

Interprètes : Marie-Jacques Tremblay, Joelle Fortin

D-4 | **Toucher! L'évaluation de la mémoire de travail tactile**

Animatrice : Christine Sauvé Guindon

Interprètes : Sarah-Anne Vidal, Linda Sawyer

D-5 | **L'importance de la relation dans la gestion du comportement**

Animateur(trice)s : Geneviève Brabant, Mathieu Lyons

Interprètes : Mélanie Massé, Linda Lavoie

14 h à 15 h 20 | **Panel d'élèves**

La voix des élèves : impact de l'éducation spécialisée

Joelle Fortin, Marie-Jacques Tremblay, Linda Sawyer

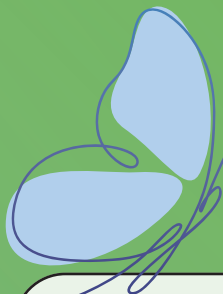

HORAIRE DES ATELIERS

JEUDI
29 FÉVRIER
2024

8 h 45 | Accueil avec Jean-François Boulanger
Interprète : Joelle Fortin

BLOC E

9 h à 9 h 50

E-1 | **Tisser des liens : exposer les corrélations entre le trouble de traitement auditif et la déficience visuelle d'origine corticale / cérébrale**

Animateur(trice)s : Christine Sauvé Guindon, Pascal Lafrance

Interprètes : Evian Brière, Hélène Brisebois

E-2 | **Les composantes du rapport d'évaluation psychoéducative**

Animatrice : Olivia Beaudry

Interprètes : Yvon Larrivé, Monique Rocheleau

E-3 | **La prévention du comportement**

Animatrice : Elisabeth Lemaire

Interprètes : Marie-Jacques Tremblay, Joelle Fortin

E-4 | **Et si on pensait au collège La Cité pour les élèves ayant un DIL/TSA/troubles significatifs d'apprentissage?**

Animatrice : Karine Sauvé

Interprètes : Sarah-Anne Vidal, Linda Sawyer

E-5 | **Le sketchnoting : pour que l'inaccessible devienne visible!**

Animatrice : Laurie Couture

Interprètes : Mélanie Massé, Nadia Canuel

BLOC F

10 h à 10 h 50

F-1 | **La COMMUNICATION TOTALE : tout un monde de possibilités pour aider les élèves atteints d'une surdicécité à communiquer**

Animatrices : Carole Landry, Renée Girard

Interprètes : Evian Brière, Hélène Brisebois

F-2 | **Démystifier les troubles d'apprentissage en mathématiques pour mieux intervenir**

Animatrice : Natalie Bériault

Interprètes : Yvon Larrivé, Monique Rocheleau

F-3 | **La réalité du trauma complexe chez les élèves des troubles d'apprentissage**

Animatrice : Marianne Cameron

Interprètes : Marie-Jacques Tremblay, Joelle Fortin

F-4 | **La mise en œuvre d'un programme d'intervention en lecture-écriture auprès d'élèves qui affrontent des difficultés très sévères en lecture-écriture : la perspective des intervenantes sur le terrain**

Animateur(trice)s : Amélie Chiasson, Vicki Laframboise, Élisabeth Taschereau
Alain Desrochers

Interprètes : Sarah-Anne Vidal, Linda Sawyer

BLOC G

11 h à 11 h 50

G-1 | L'audisme

Animateurs : Joël St-Louis et Joël Lemay

Interprètes : Evian Brière et Joelle Fortin

G-2 | Mon histoire de cerveau : développer les habiletés métacognitives des élèves

Animatrice : Renée Gauthier

Interprètes : Yvon Larrivé, Monique Rocheleau

G-3 | Le continuum de la soustraction

Animatrices : Michelle Poirier-Patry, Stéphanie Charron

Interprètes : Linda Sawyer et Hélène Brisebois

G-4 | Programme de logement éducatif de l'École provinciale

Animateurs : Philippe Poirier et Yannick Marcotte

Interprètes : Sarah-Anne Vidal, Marie-Jacques Tremblay

G-5 | C'est quoi une attente différente au PEI...

Animateur(trice)s : Jeffrey Hughes et Annick Clément

Interprètes : Mélanie Massé, Nadia Canuel

Kim Thuy



Conférence de clôture

13 h à 14 h 20

Conférence : Kim Thuy

Interprètes : Marie-Jacques Tremblay,
Joelle Fortin, Nadia Canuel

**Vivre avec un enfant autiste
et les enjeux en société.**

14 h 20 à 14 h 25 | **Mot de la fin avec Jean-François Boulanger**

Interprète : Joelle Fortin